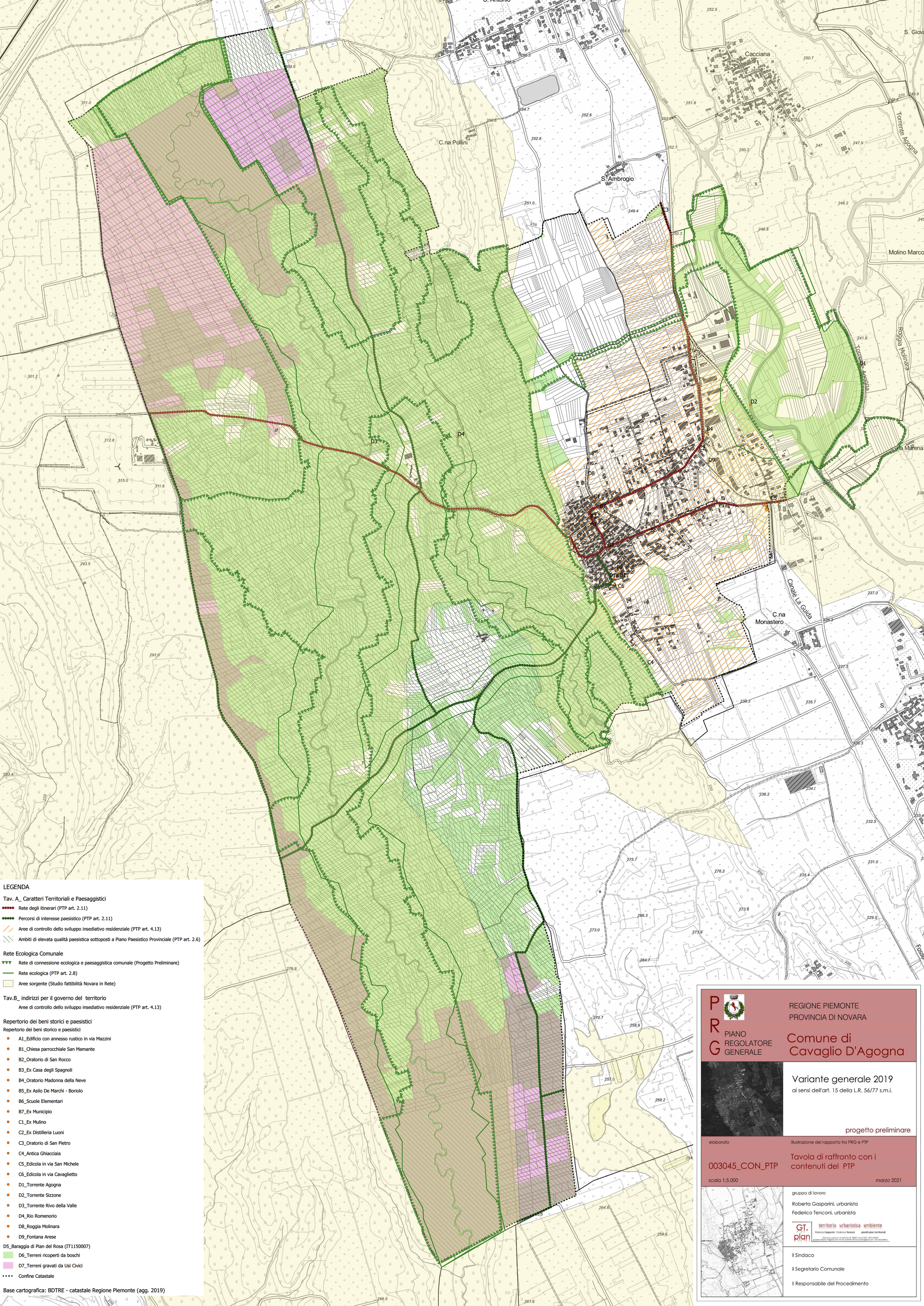

LEGENDA

Tav. A_ Caratteri Territoriali e Paesaggistici

- Rete degli itinerari (PTP art. 2.11)
- Percorsi di interesse paesistico (PTP art. 2.11)
- Aree di controllo dello sviluppo insediativo residenziale (PTP art. 4.13)
- Ambiti di elevata qualità paesistica sottoposti a Piano Paesistico Provinciale (PTP art. 2.6)

Rete Ecologica Comunale

- Rete di connessione ecologica e paesaggistica comunale (Progetto Preliminare)
- Rete ecologica (PTP art. 2.8)
- Aree sorgente (Studio fattibilità Novara in Rete)

Tav.B_ indirizzi per il governo del territorio

Aree di controllo dello sviluppo insediativo residenziale (PTP art. 4.13)

Repertorio dei beni storici e paesistici

Repertorio dei beni storico e paesistici

- A1_Edificio con annesso rustico in via Mazzini
- B1_Chiesa parrocchiale San Mamante
- B2_Oratorio di San Rocco
- B3_Ex Casa degli Spagnoli
- B4_Oratorio Madonna della Neve
- B5_Ex Asilo De Marchi - Boriolo
- B6_Scuole Elementari
- B7_Ex Municipio
- C1_Ex Mulino
- C2_Ex Distilleria Luoni
- C3_Oratorio di San Pietro
- C4_Antica Ghiacciaia
- C5_Edicola in via San Michele
- C6_Edicola in via Cavaglietto
- D1_Torrente Agogna
- D2_Torrente Sizzone
- D3_Torrente Rivo della Valle
- D4_Rio Romenorio
- D8_Roggia Molinara
- D9_Fontana Arese

D5_Baraggia di Pian del Rosa (IT1150007)

- D6_Terreni ricoperti da boschi
- D7_Terreni gravati da Usi Civici
- Confine Catastale

Base cartografica: BDTRE - catastale Regione Piemonte (agg. 2019)

PRG PIANO REGOLATORE GENERALE

REGIONE PIEMONTE
PROVINCIA DI NOVARA

Comune di Cavaglio D'Agogna

Variante generale 2019

ai sensi dell'art. 15 della L.R. 56/77 s.m.i.

progetto preliminare

elaborato

003045_CON_PTP

illustrazione del rapporto tra PRG e PTP

Tavola di raffronto con i contenuti del PTP

scala 1:5.000

marzo 2021

gruppo di lavoro

Roberta Gasparini, urbanista
Federico Tenconi, urbanista

GT. plan territorio urbanistica ambiente
Roberta Gasparini Federico Tenconi pianificatori territoriali
laboratorio operativo: via Colombo 40 28062 Cameri (NO) 0321.510664
gasparini.roberta.77@gmail.com +39 320 3140549 ftenconi.studio@gmail.com +39 328 4188951

il Sindaco

il Segretario Comunale

Il Responsabile del Procedimento